HÖHERE BERUFSBILDUNG HERBST 2025

LEHRGÄNGE UND MODULE RUND UM DIE GEBÄUDEHÜLLE

POLYBAU
POLYBAT

EINSTIEG

WEITERBILDUNGSANGEBOTE FÜR SPEZIALISTEN UND SPEZIALISTINNEN DER GEBÄUDEHÜLLE.

Um auf dem Arbeitsmarkt langfristig konkurrenzfähig zu bleiben, muss man seine Fähigkeiten regelmässig auffrischen und sich neues Fachwissen aneignen.

Lebenslanges Lernen und kontinuierliches Weiterbilden sind heute selbstverständlich. Im Bildungszentrum Polybau können Sie sich in allen für die Gebäudehüllen-Branche relevanten Themen weiterbilden. Unser Angebot umfasst alle sechs Berufe der Gebäudehüllen-Spezialisten und bietet für alle Positionen spannende Aufstiegschancen.

Wir sind stolz auf die langjährige Zusammenarbeit mit vielen renommierten Referenten und Instruktoren. Denn sie garantieren einen umfassenden, praxisnahen und nachhaltigen Wissenstransfer. Ob eine Modul-, eine Gruppen- oder Objektleiterausbildung, eine Berufsprüfung oder der Meisterbrief – wie auch immer Ihre Karrierepläne aussehen, wir unterstützen Sie dabei.

Bildungszentrum Polybau

INHALT

Modulare Weiterbildung 04
Bildungslandschaft 06
Finanzierung 07

LEHRGÄNGE UND FACHKURSE

Gruppenleiter/in 09
Montageleiter/in Sonnenschutz 11
Projektleiter/in Sonnenschutz (eidg. Fachausweis) 13
Energieberater/in Gebäude (eidg. Fachausweis) 15
Projektleiter/in Solarmontage (eidg. Fachausweis) 17
NEU ➡ Gebäudehüllenplaner/in HFP 19
Fachtechnik 1 Abdichten – Dachdecken – Fassadenbau – Gerüstbau 20
Fachkurse Solarmonteur – Blitzschutz – Blecharbeiten 21

IMPRESSUM Druck: Cavelti AG | Auflage: 2'500 Exemplare | Herausgeber: Bildungszentrum Polybau

MODULARE WEITERBILDUNG

BEDÜRFNIS- UND MARKTGERECHT

Wir gestalten unser Weiterbildungsangebot für den Markt und für die Bedürfnisse der Gebäudehüllen-Unternehmen. Dank unserem modularen Bildungssystem können sich Interessierte nach ihren Bedürfnissen weiterbilden.

Stellen Sie sich bald einer neuen beruflichen Herausforderung? Dank unseren Kursen werden Sie in nützlicher Frist bestens darauf vorbereitet. Melden Sie sich noch heute für das passende Kursmodul an.

Falls Ihr Karriereziel bereits klar ist, können Sie sich auch über unsere Lehrgänge (ab Seite 08) informieren. Diese Ausbildungen bringen Sie Schritt für Schritt ans Ziel.

Egal für welchen Bildungsweg Sie sich entscheiden, dank unseren Modulen und Lehrgängen, die nahtlos aufeinander abgestimmt sind, steht Ihnen ein breit gefächertes Weiterbildungsangebot zur Verfügung. Sie werden ideal auf den Berufsalltag vorbereitet sein.

HÖHERE BERUFSBILDUNG
Diese Weiterbildungsangebote richten sich gezielt an Mitarbeitende, die im Berufsfeld Gebäudehülle tätig sind, sowie an Berufsleute aus verwandten Branchen wie Holzbau, Spenglerei etc. Voraussetzung ist eine abgeschlossene Ausbildung EFZ, EBA oder gleichwertige Qualifikation in einem der folgenden Berufe:

- Abdichter/in EFZ/EBA
- Dachdecker/in EFZ/EBA
- Fassadenbauer/in EFZ/EBA
- Gerüstbauer/in EFZ/EBA
- Solarinstallateur/in EFZ/EBA
- Storenmonteur/in EFZ/EBA

ALLGEMEIN ZUGÄNGLICHE MODULE
Allgemein zugängliche Weiterbildungsangebote sind mit diesem Icon gekennzeichnet. Diese eignen sich, nebst Gebäudehüllen-Spezialisten, auch für berufsfremde Mitarbeitende, die administrativ tätig sind.

Scannen Sie den QR-Code.
Auf unserer Website finden Sie alle Module nach Themen geordnet.

MODULE

WEITERBILDUNG IM BAUKASTENSYSTEM NACH THEMEN GEORDNET

BAUABLAUFPLANUNG
GL 1 Baustellenorganisation
GL 4 Materialbewirtschaftung
OL 6 Effizientes Arbeiten
OL 5 Arbeitssicherheit KOPAS

KOMMUNIKATION/MARKETING
GL 2 Kundenorientierung
OL 7 Kommunikation auf der Baustelle
BF 8 Kundenorientierte Kommunikation
ME 4 Erfolgreich verkaufen
GL 5 Umfangreiche Dokumente erstellen
ME 6 Marketing
ME 8 Rede- und Präsentationstechnik

PERSONALFÜHRUNG
GL 3 Personalführung 1
BF 5 Personalführung 2
ME 7 Personalführung 3
ME 19 Personalentwicklung

PROJEKTMANAGEMENT/PLANUNG
OL 4 Baugeometrie 1 + Skizzieren
BF 1 Baugeometrie 2
BF 6 Planung Arbeitssicherheit
BF 9.1 Fachzeichnen, Skizzieren
BF 9.2 CAD-Grundkurs 2-D
OL 3 Projektmanagement 1
BF 3 Projektmanagement 2
ME 15 Prozessmanagement

RECHT
ME 12 Unternehmensrecht
ME 3 Vertragsrecht
ME 9 Baurecht

OFFERT- UND RECHNUNGSWESEN
BF 4 Kalkulation 1
ME 14 Betriebliche Kalkulation
ME 5 Versicherungen und Mehrwertsteuer
ME 10 Grundlagen Finanzbuchhaltung

STRATEGISCHES MANAGEMENT
ME 1 Allgemeine Betriebswirtschaftslehre
ME 2 Allgemeine Volkswirtschaftslehre
ME 11 Strategische Finanzbuchhaltung
ME 16 Innovation
ME 17 Qualitätsmanagement
ME 18 Unternehmensführung

PRAXIS/FACHTECHNIK
OL 8 Solarmontage Theorie und Praxis
SM 1 Solarmonteur
SM 2 Solarmonteur Lenzburg
NV 1 NIV 14 eingeschränkte Installationsbewilligung
BF 2 Bautechnik 1
ME 13 Bautechnik 2

1.1 Dachdecken
DA 1 Fachtechnik 1 Dachdecken
DA 2.1 Unterkonstruktionen
DA 2.2 Tonziegel
DA 2.3 Schieferdeckungen
DA 2.4 Profilierte Deckmaterialien
DA 3 Opt. Konstruktionswahl und Planung

1.2 Abdichten
AB 1 Fachtechnik 1 Abdichten
AB 2.1 Bitumen
AB 2.2 Kunststoff
AB 2.3 Flüssigkunststoff
AB 2.4 Nutzschichten
AB 3 Opt. Konstruktionswahl und Planung

1.3 Fassadenbau
FA 1 Fachtechnik 1 Fassadenbau
FA 2.1 Unterkonstruktion und Wärmedämmungen
FA 2.2 Faserzement
FA 2.3 Verschiedene Materialien
FA 2.4 Holzbekleidungen
FA 3 Opt. Konstruktionswahl und Planung

1.4 Gerüstbau
GE 1 Fachtechnik 1 Gerüstbau
GE 2.1 Statik im Gerüstbau
GE 2.2 Modulgerüste
GE 2.3 Notdach
GE 2.4 Gebäudehülle für Gerüstbauer
GE 3 Gerüstbau 3

1.5 Sonnenschutz
MLSO7 Montage
MLSO8 Elektro- und Arbeitstechnik
PLSO3 Elektrotechnik und Steuerung
PLSO4 Statik + Bauphysik im Sonnenschutz

1.6 Blitzschutz

1.8 Blecharbeiten – Flachdach

DR 1+2 Drohnenfliegen

FU 1–3 Fugen

BILDUNGS-LANDSCHAFT

UNSERE LEHRGÄNGE UND MODULE

Alle Lehrgänge des Bildungszentrums Polybau sind modular aufgebaut. Ob Sie einen Lehrgang oder nur ausgewählte Module (Seite 05) eines bestimmten Lehrgangs besuchen möchten, hängt von Ihren Zielen und Möglichkeiten ab.

Falls Sie eine Berufsprüfung oder höhere Fachprüfung absolvieren möchten, empfehlen wir Ihnen, sich das nötige Wissen durch einzelne Lehrgänge Schritt für Schritt anzueignen.

Dabei schliessen Sie die Module innerhalb der Lehrgänge jeweils mit einer Prüfung ab. Während der gesamten Ausbildungszeit werden Sie bei Bedarf durch die Fachkräfte und Referenten der «Höheren Berufsbildung» begleitet und unterstützt.

Der Besuch von Einzelmodulen ist ideal, wenn Sie sich nicht konkret auf ein Ausbildungsziel festlegen, sondern sich in einem ganz spezifischen Gebiet weiterbilden möchten. Melden Sie sich in diesem Fall für das entsprechende Modul an. Bitte beachten Sie dabei die Voraussetzungen zur Teilnahme. Die Modulabschlüsse sind je nach Modul 5 bis 10 Jahre gültig. Während dieser Frist haben Sie die Möglichkeit, den zum Modul passenden Lehrgang zu absolvieren.

Stand: 3.9.2024 – Bildungszentrum Polybau

FINANZIERUNG

EINE BERUFLICHE WEITERBILDUNG IST EINE INVESTITION IN DIE EIGENE ZUKUNFT. NEBEN ZEIT UND MOTIVATION SPIELT DIE FRAGE DES GELDES EINE WICHTIGE ROLLE. WIR HABEN DIE WESENTLICHEN PUNKTE ZUM THEMA FINANZIERUNG FÜR SIE ZUSAMMENGEFASST.

KURSVERGÜNSTIGUNGEN FÜR DIE MITGLIEDER DER TRÄGERVERBÄNDE POLYBAU

Als Mitglied in einem der sechs Trägerverbände des Bildungszentrums Polybau (Gebäudehülle Schweiz, SFHF, SGUV, SWISSOLAR, PAVIDENSA und VSR) profitieren Sie von vergünstigten Gebühren für die Lehrgänge und Module. Die Preisdetails finden Sie beim entsprechenden Lehrgang beziehungsweise Modul.

RÜCKVERGÜTUNG DER WEITERBILDUNGSKOSTEN VIA BERUFS- UND VOLLZUGSKOSTENBEITRÄGE

Mitarbeitende, welche dem GAV des Schweizerischen Gebäudehüllengewerbes unterstellt sind, profitieren zusätzlich von den Berufs- und Vollzugskostenbeiträgen. Ein entsprechendes Antragsformular kann nach Kursabschluss durch den Kursteilnehmenden bei Gebäudehülle Schweiz eingereicht werden.

Von dieser Regelung ausgenommen sind Geschäftsleiter sowie Mitarbeitende in leitender Funktion, kaufmännisches Personal und Verkaufsmitarbeitende. Für diese Gruppe von Angestellten besteht kein Anspruch auf Rückvergütungen aus den Berufs- und Vollzugskostenbeiträgen, da diese Berufsgruppe keine Beiträge zu entrichten hat.

Personen, welche dem GAV für das Schweizerische Gerüstbaugewerbe unterstellt sind, können sich via GEBAFONDS über mögliche Berufsbeiträge informieren. Das Antragsformular sowie eine Übersicht über die von GEBAFONDS unterstützten Kurse sind auf der Website des SGUV abrufbar.

Personen, welche in der Sonnenschutz-Branche tätig sind, sind dem Landesgesamtarbeitsvertrag im Metallgewerbe (LGAV) unterstellt. Mögliche Berufsbeiträge werden über die paritätische Landeskommission im Metallgewerbe (PLKM) entrichtet.

TEMPTRAINING – SUBVENTIONIERTE WEITERBILDUNG FÜR TEMPORÄR ARBEITENDE

Das Bildungszentrum Polybau ist ein von Temptraining akzeptiertes Bildungsinstitut. Temporär Arbeitende, die dem GAV-Personalverleih unterstehen, erhalten bis zu CHF 5'000.00 für ihre Weiterbildung. Weitere Informationen erhalten Sie bei Ihrem Temporärbüro oder auf temptraining.ch.

BUNDESBEITRÄGE FÜR BERUFS- UND HÖHERE FACHPRÜFUNGEN

Wer sich mit einem Kurs auf eine eidgenössische Prüfung vorbereitet, wird vom Bund finanziell unterstützt. Bei einer Berufsprüfung beträgt der Bundesbeitrag maximal CHF 9'500.00, bei einer höheren Fachprüfung CHF 10’500.00. Wer zur Vorbereitung auf eine eidgenössische Prüfung mehrere Kurse oder Module absolviert, kann die Gebühren bis zum Maximalbetrag kumulieren. Der Bund zahlt den Betrag direkt an die Absolvierenden aus (Subjektfinanzierung). Unter folgenden Voraussetzungen besteht der Anspruch auf einen Bundesbeitrag:

- Der/die Absolvierende muss die Kursgebühren bezahlen. Die Rechnung(en) und die Zahlungsbestätigung(en) des Kursanbieters beziehungsweise der Kursanbieter müssen auf den Namen des Absolvierenden lauten.
- Der/die Absolvierende muss die eidgenössische Prüfung ablegen. Der Anspruch besteht unabhängig vom Prüfungserfolg.
- Der/die Absolvierende muss zum Prüfungszeitpunkt den steuerlichen Wohnsitz in der Schweiz haben.

Weitere Informationen zur Finanzierung:

LEHRGÄNGE UND FACHKURSE

LEHRGANG

GRUPPENLEITER/IN

Als Gruppenleiterin und Gruppenleiter führen Sie kleine Einsatzgruppen kompetent auf Baustellen. Dieser Lehrgang bildet die erste Weiterbildungsstufe. Personen, die den Lehrgang zum Bauführer Gebäudehülle im Fokus haben, erwerben in den Modulen der Gruppenleiter-Ausbildung das nötige Basiswissen. Zudem empfehlen wir Ihnen, das Modul «Fachtechnik 1» in einem zweiten Berufsfeld bereits in dieser Ausbildungsphase zu absolvieren. Denn dieses ist neben den Gruppenleiter- und den Objektleiterkursen eine zwingende Voraussetzung für die Zulassung zur eidgenössischen Prüfung.

Die Ausbildung zum Gruppenleiter steht auch Personen ohne Lehrabschluss offen. Diese Personen müssen eine mehrjährige Praxiserfahrung im Berufsfeld Gebäudehülle aufweisen und das Modul «Fachtechnik 1» für die Berufe der Fachrichtungen Abdichten, Dachdecken, Fassadenbau oder Gerüstbau absolviert haben.

FAKTEN ZUM LEHRGANG

Organisation	Bildungszentrum Polybau
Abzuschliessende Module	· GL 1 «Baustellenorganisation» · GL 2 «Kundenorientierung» · GL 3 «Personalführung 1» · GL 4 «Materialbewirtschaftung» · GL 5 «Umfangreiche Dokumente erstellen»
Anzahl Tage	9 Kurstage
Bedingung zum Abschluss des Lehrgangs	· EFZ im Berufsfeld Gebäudehülle oder Modul «Fachtechnik 1» in den Berufsfeldern «Abdichten», «Dachdecken» «Fassadenbau» oder «Gerüstbau» absolviert · Erfolgreicher Abschluss der einzelnen Gruppenleiter-Module mittels Prüfung oder Praxisumsetzung
Zertifizierung	Gruppenleiter/in (Diplom Bildungszentrum Polybau)
Kursgebühren	CHF 2'430.00 für Mitglieder Trägerverbände* CHF 3'038.00 für Nichtmitglieder
Kursort	Bildungszentrum Polybau, Uzwil, BBZ Grenchen
Anmeldung	polybau.ch/Gruppenleiter

Kursdauer

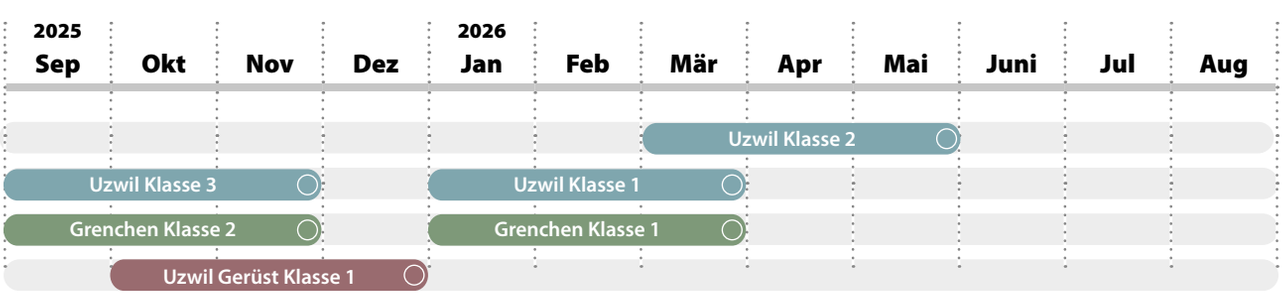

* Trägerverbände Polybau sind Gebäudehülle Schweiz (mit Modul Weiterbildung), SFHF, SGUV, PAVIDENSA, SWISSOLAR und VSR

LEHRGANG

OBJEKTLEITER/IN

Objektleiterinnen und Objektleiter wickeln ein komplettes Bauprojekt im Bereich Gebäudehülle mit mehreren Einsatzgruppen ab. Sie kennen die in der Branche üblichen Arbeitsabläufe.

Zudem sind sie versiert im Umgang mit Themen wie Arbeitssicherheit und Gesundheitsschutz. Mit den Praxismodulen «Fachtechnik 2» erlangen Sie die höchste Ausbildungsstufe im praktischen Bereich.

FAKTEN ZUM LEHRGANG

Organisation	Bildungszentrum Polybau
Abzuschliessende Module	· OL 1 «Theorie Bautechnik» · OL 2.1–2.4 «Fachtechnik 2» (Abdichten, Dachdecken, Fassadenbau, Gerüstbau) · OL 3 «Projektmanagement 1» · OL 4 «Baugeometrie 1 + Skizzieren» · OL 5 «Arbeitssicherheit KOPAS» · OL 6 «Effizientes Arbeiten» · OL 7 «Kommunikation auf der Baustelle» · OL 8 «Solarmontage»
Anzahl Tage	· 20 Kurstage für die Module OL 1 und OL 3–8 · 17–22 Kurstage für die Fachtechnik-Kurse OL 2.1–2.4 (je nach Beruf), verteilt auf ca. 8 Monate
Bedingung zum Abschluss des Lehrgangs	· Lehrgang «Gruppenleiter» abgeschlossen · Erfolgreicher Abschluss der einzelnen Objektleiter-Module mittels Prüfung oder Praxisumsetzung
Zertifizierung	Objektleiter (Diplom des Bildungszentrums Polybau)

Kursgebühren theoretische Module		CHF 6'102.00	für Mitglieder Trägerverbände Polybau*
		CHF 7'627.50	für Nichtmitglieder
Kursgebühren praktische Module (Fachtechnik 2)	Abdichten:	CHF 6'840.00	für Mitglieder Trägerverbände Polybau*
		CHF 8'550.00	für Nichtmitglieder
	Dachdecken:	CHF 7'866.00	für Mitglieder Trägerverbände Polybau*
		CHF 9'832.50	für Nichtmitglieder
	Fassadenbau:	CHF 7'524.00	für Mitglieder Trägerverbände Polybau*
		CHF 9'405.00	für Nichtmitglieder
	Gerüstbau:	CHF 9'540.00	für Mitglieder Trägerverbände Polybau*
		CHF 11'925.00	für Nichtmitglieder
Prüfungsgebühren praktische Module		CHF 2'880.00	für Mitglieder Trägerverbände Polybau*
		CHF 3'600.00	für Nichtmitglieder
Anmeldung		Polybau.ch/Objektleiter	

Kursdauer

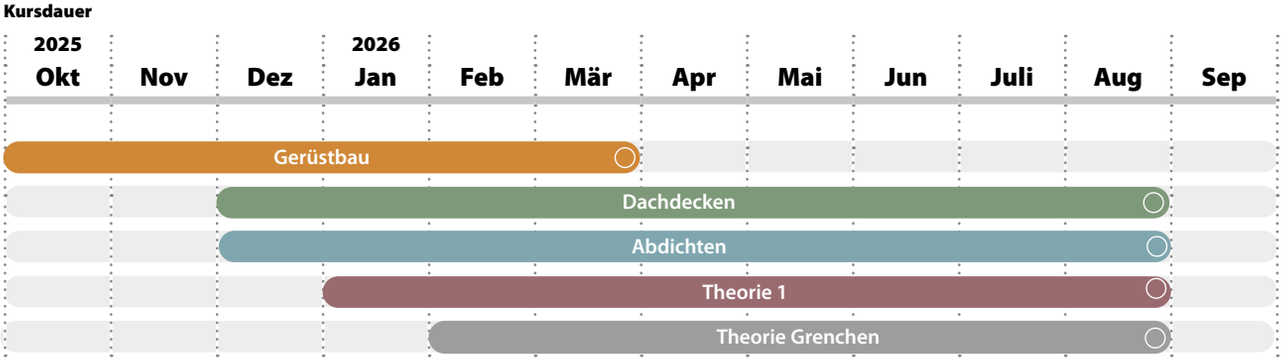

* Trägerverbände Polybau sind Gebäudehülle Schweiz (mit Modul Weiterbildung), SFHF, SGUV, PAVIDENSA, SWISSOLAR und VSR

LEHRGANG

MONTAGELEITER/IN SONNENSCHUTZ

Der Lehrgang Montageleiter/in Sonnenschutz bildet die Vorstufe zum Projektleiter/in Sonnenschutz, welcher mit dem eidgenössischen Fachausweis abschliesst.

In diesem Lehrgang vertiefen Sie Ihre Kenntnisse und lernen den Umgang mit Kunden und wie Sie ideal auf deren Bedürfnisse eingehen können. Mit dem Praxismodul «Montage» erlangen Sie die höchste Ausbildungsstufe im praktischen Bereich.

FAKTEN ZUM LEHRGANG

Organisation	Bildungszentrum Polybau
Abzuschliessende Module	· MLSO 1 «Baustellenorganisation» · MLSO 2 «Kundenorientierung» · MLSO 3 «Protokoll- und Rapportwesen» · MLSO 4 «Personalführung 1» · MLSO 5 «Arbeitssicherheit und Gesundheitsschutz» · MLSO 6 «Kommunikation auf der Baustelle» · MLSO 7 «Montage» · MLSO 8 «Elektro- und Antriebstechnik»
Anzahl Tage	24 Kurstage
Bedingung zum Abschluss des Lehrgangs	· EFZ als Storenmonteur oder gleichwertige Ausbildung · Zulassung zur Bedienung von Hubarbeitsbühnen nach VSAA oder IPAF-Norm · Erfolgreicher Abschluss der einzelnen Montageleiter/in Sonnenschutz-Module mittels Prüfung
Zertifizierung	Montageleiter/in Sonnenschutz (Diplom Bildungszentrum Polybau)
Kursgebühren	CHF 7'524.00 für Mitglieder Trägerverbände* sowie VFS und ASR CHF 9'405.00 für Nichtmitglieder
Anmeldung	polybau.ch/Montageleiter

Kursdauer

2025 Sep	Okt	Nov	Dez	2026 Jan	Feb	Mär	Apr	Mai	Jun	Jul	Aug
Uzwil Klasse 1											

* Trägerverbände Polybau sind Gebäudehülle Schweiz (mit Modul Weiterbildung), SFHF, SGUV, PAVIDENSA, SWISSOLAR und VSR

LEHRGANG

PROJEKTLEITER/IN SONNENSCHUTZ

EIDGENÖSSISCHER FACHAUSWEIS

Projektleiterinnen und Projektleiter Sonnenschutz planen und koordinieren das Ausführen mehrerer Bauobjekte kompetent. Sie führen ihre Mitarbeitenden verantwortungsvoll, übernehmen die technische Verantwortung der Ausführung und bringen die notwendige Sachkenntnis und Erfahrung mit, um Auftraggeber zu beraten. Zudem stellen Sie sicher, dass alle Arbeiten gemäss Werkvertrag ausgeführt werden. Nach Abschluss der ausgeführten Arbeiten stellt der Projektleiter Sonnenschutz das Auftragsdossier mit allen relevanten Daten zusammen und gibt dieses im Betrieb zur Abrechnung weiter.

FAKTEN ZUM LEHRGANG

Organisation	Bildungszentrum Polybau
Abzuschliessende Module	· PLSO 1 «Projektmanagement 1» · PLSO 2 «Effizientes Arbeiten» · PLSO 3 «Elektrotechnik und Steuerung» · PLSO 4 «Statik und Bauphysik im Sonnenschutz» · PLSO 5 «Auftragsabwicklung»
Anzahl Tage	23,5 Kurstage
Zulassung zur eidg. Berufsprüfung	· Montageleiter Sonnenschutz abgeschlossen · Erfolgreicher Abschluss der einzelnen Projektleiter-Sonnenschutz-Module mittels Prüfung oder Praxisumsetzung
Berufsprüfung	Die Abschlussprüfung umfasst folgende modulübergreifende Prüfungsteile: · Abschlussarbeit · Präsentation der Abschlussarbeit, Zeit: 20–30 Minuten · Fachgespräch, Zeit: 35–45 Minuten
Zertifizierung	Projektleiter/in Sonnenschutz (mit eidg. Fachausweis)
Kursgebühren	CHF 7'488.00 für Mitglieder Trägerverbände* sowie VFS und ASR CHF 9'360.00 Nichtmitglieder
Prüfungsgebühren Abschlussprüfung	CHF 1'500.00 Mitglieder Trägerverbände* sowie VFS und ASR CHF 1'875.00 für Nichtmitglieder
Anmeldung	polybau.ch/Projektleiter_Sonnenschutz nächste Durchführung 2026

Kursdauer

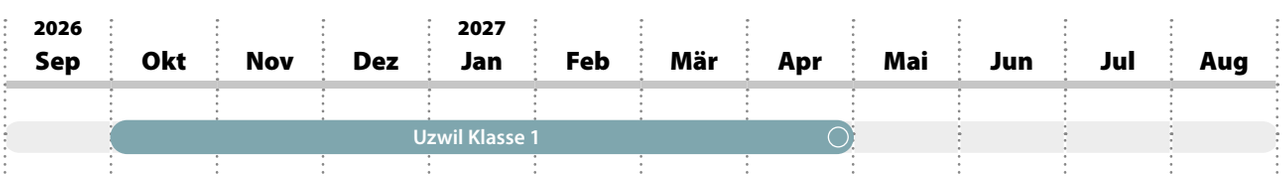

* Trägerverbände Polybau sind Gebäudehülle Schweiz (mit Modul Weiterbildung), SFHF, SGUV, PAVIDENSA, SWISSOLAR und VSR

LEHRGANG

ENERGIEBERATER/IN GEBÄUDE

EIDGENÖSSISCHER FACHAUSWEIS

Die Energieberaterinnen und Energieberater Gebäude übernehmen sowohl die Verantwortung für eine umfassende energetische Analyse eines Gebäudes als auch die Verantwortung für eine ganzheitliche Beratung in Bezug auf eine energieeffiziente Gebäudeerneuerung. In Zusammenarbeit mit geeigneten Partnern der Gebäudetechnik sowie der Gebäudehülle entwickelt der Energieberater Gebäude energieeffiziente Renovationslösungen für Bauherren.

Der Energieberater Gebäude ist im Rahmen der umweltschonenden und nachhaltigen Renovationen in vielfältigen Funktionen tätig: als Fachspezialist, als Planer, als Koordinator und als Berater. Er berücksichtigt bei all seinen Tätigkeiten die geltenden Normen, hält sich in Bezug auf die technologische Entwicklung auf dem neuesten Stand und entwickelt individuelle Lösungen.

FAKTEN ZUM LEHRGANG

Organisation	Bildungszentrum Polybau
Abzuschliessende Module	· EG 1 «50.11 Bauphysik» · EG 2 «50.12 Baukonstruktion» · EG 3 «50.13 Gebäudetechnik und erneuerbare Energien» · EG 4 «50.14 Nachweise und Fördergesuche» · EG 5 «50.15 Umsetzungsplanung» · EG 6 «60.61 Vernetzungsworkshop» · EG 7 «GEAK Schulungskurs»
Anzahl Tage	23 Kurstage
Zulassung zur eidg. Berufsprüfung	· Lehrgang «Objektleiter/in» abgeschlossen und Module «Bautechnik 1» sowie «Fachtechnik 3» (Abdichten, Dachdecken, Fassadenbau oder Gerüstbau) absolviert. Oder Ausbildung als: · Chefmonteur/in Heizung oder · Chefmonteur/in Sanitär oder · Spenglerpolier/in oder · Gleichwertige Ausbildung Und: · Erfolgreicher Abschluss der einzelnen Energieberater-Module mittels Prüfung oder Praxisumsetzung
Berufsprüfung	Die Abschlussprüfung umfasst folgende modulübergreifende Prüfungsteile: · Vernetzungsarbeit · Kundenberatung, Zeit: 60 Minuten
Zertifizierung	Energieberater Gebäude (mit eidg. Fachausweis)
Kursgebühren	CHF 8'420.00
Kursgebühren GEAK Experten-Kurs	CHF 500.00
Prüfungsgebühren Abschlussprüfung	CHF 1'420.00
Kursorte	Sargans und Uzwil
Anmeldung	polybau.ch/Energieberater

Kursdauer

2025				2026							
Sep	**Okt**	**Nov**	**Dez**	**Jan**	**Feb**	**Mär**	**Apr**	**Mai**	**Jun**	**Jul**	**Aug**
	Sargans | Uzwil Klasse 1										

* Trägerverbände Polybau sind Gebäudehülle Schweiz (mit Modul Weiterbildung), SFHF, SGUV, PAVIDENSA, SWISSOLAR und VSR

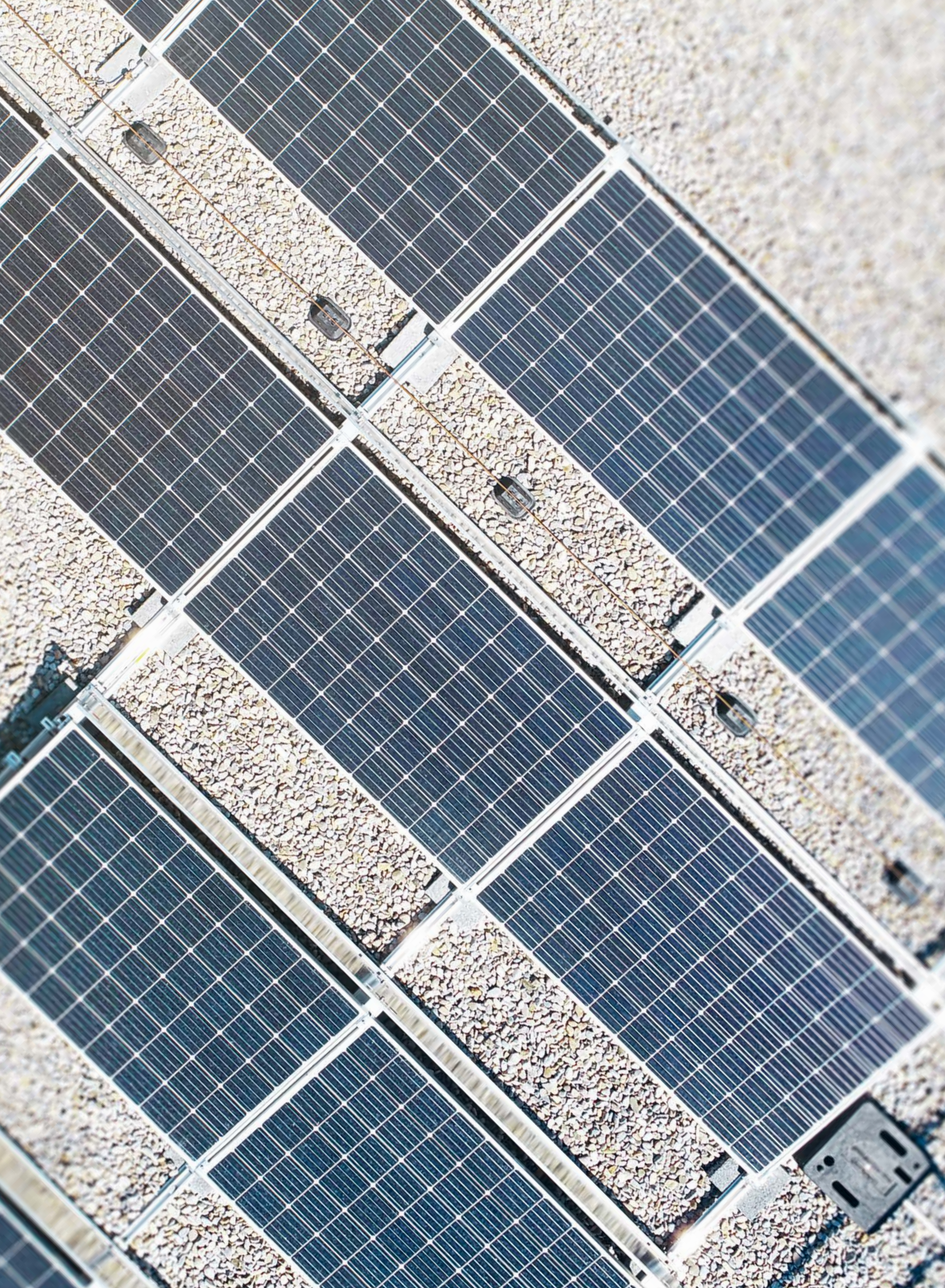

LEHRGANG

PROJEKTLEITER/IN SOLARMONTAGE

EIDGENÖSSISCHER FACHAUSWEIS MIT ZERTIFIKAT SOLARTEUR®

Die Projektleiterinnen und Projektleiter Solarmontage übernehmen die Verantwortung, standardisierte Anlagen von A bis Z zu planen und die Montage zu leiten. Zudem beraten sie Kundinnen sowie Kunden und beurteilen Gebäude im Hinblick auf deren Eignung für solare Anlagen (Strom und Wärme).

FAKTEN ZUM LEHRGANG

Organisation	Bildungszentrum Polybau Energieakademie Toggenburg
Abzuschliessende Module	Ausbildung Solarteur: · Energie/ Umwelt / Markt · Grundlagen Elektrotechnik · Grundlagen Wärmetechnik · Dach / Wand / Arbeitssicherheit · Fachmodul 1 «Photovoltaik» · Fachmodul 2 «Solarthermie» · Fachmodul 3 «Wärmepumpe» Ausbildung Projektleiter/in Solarmontage: Zulassung: alle Solarteur-Module abgeschlossen · PLSM 1 «Grundlagen Projektmanagement» · PLSM 2 «Projektmanagement Solarmontage»
Anzahl Tage	50 Kurstage
Zulassung zur eidg. Berufsprüfung	· EFZ als Abdichter/in, Dachdecker/in, Fassadenbauer/in, Gerüstbauer/in, Storenmonteur/in, Elektroinstallateur/in, Heizungsinstallateur/in, Metallbauer/in, Spengler/in, Sanitärinstallateur/in, Zimmermann, oder gleichwertige Ausbildung · Mindestens 3 Jahre Berufserfahrung in der Gebäudehülle oder Gebäudetechnik · Zertifkat «Solarteur®» · Module PLSM 1 «Grundlagen Projektmanagement» und PLSM 2 «Projektmanagement Solarmontage» abgeschlossen
Berufsprüfung	Die Abschlussprüfung umfasst folgende modulübergreifende Prüfungsteile: · Vernetzungsarbeit · Fachgespräch, Zeit: 50 Minuten
Zertifizierung	· Solarteur® · Projektleiter Solarmontage (mit eidg. Fachausweis)
Kursgebühren	CHF 7'300.00 Lehrgang «Solarteur®» CHF 2'800.00 Erweiterungsmodule «Projektleiter/in Solarmontage»
Prüfungsgebühren Abschlussprüfung	CHF 1'500.00
Anmeldung	polybau.ch/Projektleiter_Solarmontage

Kursdauer

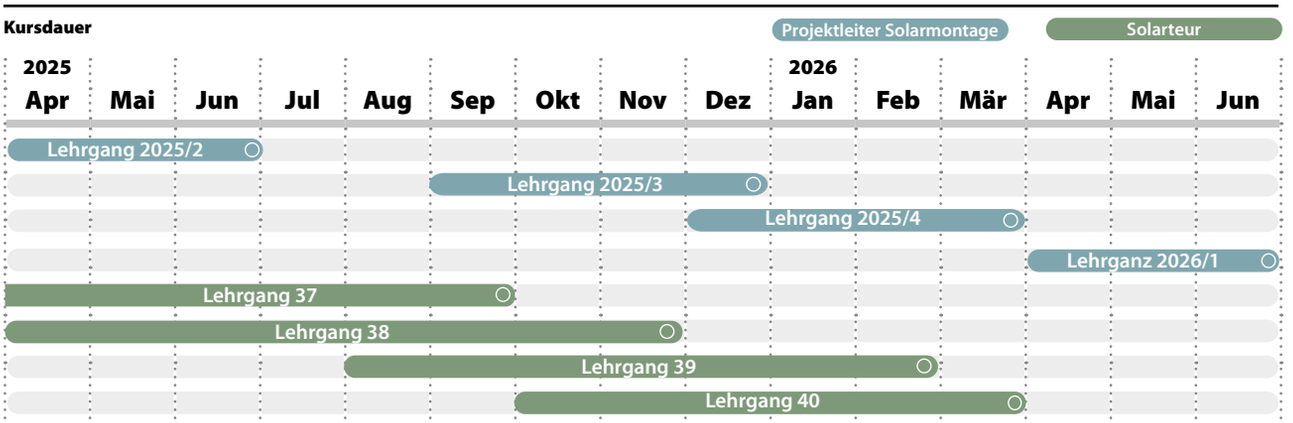

LEHRGANG

GEBÄUDEHÜLLEN PLANER/IN HFP

EIDGENÖSSISCHES DIPLOM

Die Baubranche benötigt kompetente Fachpersonen, welche in Bauprojekten die qualitativ einwandfreie Ausführung von Gebäudehüllen sicherstellen. Mit ihrem branchenübergreifenden Know-how stellen Gebäudehülleplaner eine reibungslose Projektierung sowie die Koordination mit allen relevanten Akteuren sicher.

Gebäudehüllenplanerinnen sind Fachpersonen für die Planung und Realisierung von umfassenden Gebäudehüllen oder auch Teilen einer Gebäudehülle im Rahmen von Neu- und Umbauten. Mit ihrem branchenübergreifenden Fachwissen haben sie einen besonderen Fokus auf relevante Übergänge zwischen Gebäudeteilen.

FAKTEN ZUM LEHRGANG

Organisation	Verein Trägerschaft Gebäudehüllenplaner
Abzuschliessende Module	· Modul 1: Kommunikation und Kundenbedürfnisse · Modul 2: Übergänge an der Gebäudehülle und Detailpläne · Modul 3: Konzepte und Kostenkalkulationen · Modul 4: Koordination · Modul 5: Qualität und Leiten von Projektteams · Modul 6: Vernetzung und Transfer
Anzahl Tage	50 Präsenztage verteilt auf 2 Jahre und ca. 400 Std. angeleitetes Selbststudium (22 Monate inkl. unterrichtsfreien Zeit)
Zulassung zur eidg. Berufsprüfung	· Absolventen einer Berufsprüfung im Bereich Gebäudehülle, Spenglerei, Gipserei, Holzbau oder verwandten Berufsfeld (z. B. Bauführer/in Gebäudehülle BP, Spenglerpolier/in BP, Projektleiter/in Gipser/in BP, Holzbau Polier/in BP) · Absolventen einer Höheren Fachschule in einem verwandten Berufsfeld · Inhaber eines EFZ als Zeichner/in oder ein vergleichbares EFZ mit ergänz. Vorbildung / Praxis · Vergleichbare Qualifikationen
Berufsprüfung	· umfassendes Gebäudehüllenprojekt planen · Beratung, Bedarfs- und Kostenermittlung · Details und Übergänge planen und überprüfen · Kommunikation mit Projektbeteiligten
Zertifizierung	Gebäudehüllenplaner/in mit eidgenössischem Diplom
Kursgebühren	CHF 23'000.00 Mitglieder Verein Bildungszentrum Polybau: CHF 21'000.00
Rückvergütung für Gebäudehülle Schweiz	CHF 2'850.00
Rückvergütung Berufs- & Vollzugskostenbeitrag (Gebäudehüllengewerbe unterstellt)	CHF 3'150.00
Rückvergütung Bund (Subjektfinanzierung)	50 % (max. CHF 10'500.00)
Kursorte	Uzwil, Lostorf und Wallisellen
Anmeldung	gebäudehüllenplaner.swiss

Kursdauer

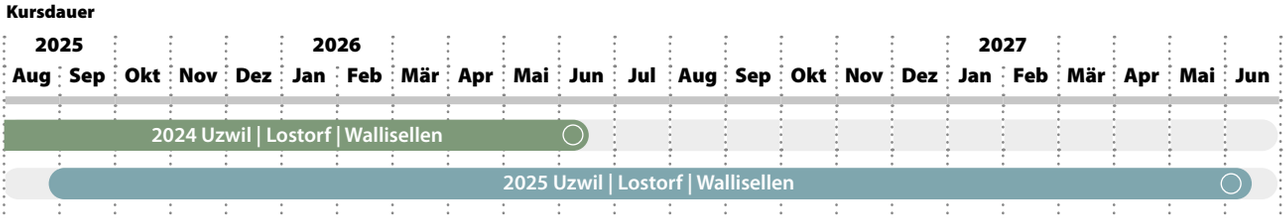

FACHKURSE

FACHTECHNIK 1

ABDICHTEN – DACHDECKEN – FASSADENBAU – GERÜSTBAU

Die Fachtechnik 1 Kurse werden in den Fachrichtungen Dachdecken, Abdichten, Fassadenbau und Gerüstbau angeboten. Diese Kurse sind für langjährige Hilfsarbeiter, Facharbeiter mit ausländischem Fachausweis oder temporäre Mitarbeiter geeignet.

Wer mindestens drei Jahre Berufspraxis in einer der erwähnten Fachrichtungen aufweist, kann an diesen Kursen teilnehmen und den Abschluss auf Stufe Fachniveau 1 (Niveau Lehrabschluss) erlangen.

FAKTEN ZUM FACHKURS ABDICHTEN – DACHDECKEN – FASSADENBAU – GERÜSTBAU

Organisation	Bildungszentrum Polybau
Themen	**Abdichten:** Verschiedene Unterkonstruktionen und Schichtaufbauten | Untergründe beurteilen und vorbereiten | Dampfbremsen und Wärmedämmungen | Abdichtungen mit Bitumendichtungsbahnen | Abdichtungen mit Kunststoffdichtungsbahnen | An- und Abschlüsse mit Flüssigkunststoff | Erstellen von Schutz- und Nutzschichten **Dachdecken:** Luftdichtung Dampfbremse, Wärmedämmung und Unterdach | Hinterlüftung bestimmen, Konterlatten und Dachgesimse montieren | Deckmaterial bestimmen, einteilen und eindecken | Erstellen von An- und Abschlüssen mit allen Schichten an Traufe, Ort, First, Grat, Kehle, Dunstrohr, Kamin und Dachfenster **Fassadenbau:** Tragwerk, Unterkonstruktion, Luftdichtung, Wärmedämmung und Winddichtigkeit | Hinterlüftung bestimmen, Lüftungseintritte und Lüftungsaustritte | Bekleidung bestimmen, einteilen und eindecken | Erstellen von An- und Abschlüssen mit allen Schichten an Fassadenfuss, ein- und ausspringende Ecken, horizontale Abschlüsse, schiefwinklige Abschlüsse, Anschlüsse an Türen, Fenster, Zargen, Durchdringungen.
Themen	**Gerüstbau** Systemkenntnisse zum Fassadengerüst | Arbeitssicherheit bei Arbeiten mit Fassadengerüst | Planung von Fassadengerüsten (AVOR) | Praktische Anwendung von Fassadengerüsten
Zulassungsbedingungen	Arbeiter in einer der erwähnten Fachrichtung und temporäre Mitarbeiter mit 3 Jahren Berufspraxis, ohne Berufsausbildung im Berufsfeld Gebäudehülle **Gerüstbau:** Mindestens 3 Jahre Erfahrung im Gerüstbau oder Lehre in einer verwandten Fachrichtung, Empfehlung des Arbeitgebers, gute Deutschkenntnisse
Anzahl Tage	10 Tage, davon 6 Tage praktisches Arbeiten **Gerüstbau:** 7 Tage
Gültigkeit	10 Jahre, **Gerüstbau:** 5 Jahre
Kursgebühren	CHF 3'200.00 für Mitglieder Trägerverbände* CHF 4'000.00 für Nichtmitglieder **Gerüstbau:** CHF 2'940.00 für Mitglieder Trägerverbände* CHF 4'410.00 für Nichtmitglieder
Anmeldung	polybau.ch/fachkurse-fachtechnik-1

Kursdauer

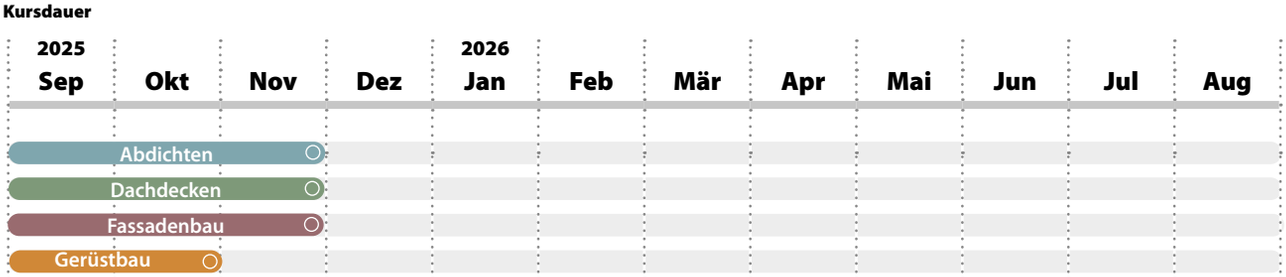

* Trägerverbände Polybau sind Gebäudehülle Schweiz (mit Modul Weiterbildung), SFHF, SGUV, PAVIDENSA, SWISSOLAR und VSR

FACHKURSE

SOLARMONTEUR – BLITZSCHUTZ – BLECHARBEITEN

FAKTEN SOLARMONTEUR

Modul	SM 1	**Termin**	1. - 5. September / 17. - 21. November 2025
Themen	· Grundlagenwissen Steildach/Flachdach · Grundlagen Solarstrom & Arbeitssicherheit · Montagekompetenz Solarstrom · Arbeitssicherheit/Gesundheitsschutz · Persönliche Schutzausrüstung gegen Absturz	**Dauer**	5 Kurstage / 4 Kurstage für Personen, welche den Kurs ASGS bereits absolviert haben
		Zulassungsbedingung	Handwerkliches Geschick, körperliche Fitness, keine Höhenangst, gute Deutschkenntnisse (Niveau B1)
		Anmeldung	Polybau.ch/SM1

FAKTEN FACHKURS BLITZSCHUTZ

Modul	BS 1 Grundlagen	**Termin**	21. Oktober 2025
Themen	Grundlagen und Aufbau eines Blitzschutzsystems verstehen, inklusive der aktuellen Normung	**Dauer**	1 Kurstag
		Anmeldung	Polybau.ch/Blitzschutz_1

Modul	BS 2.1 Auffrischung Grundlagen	**Dauer**	0.5 Kurstage
Themen	Auffrischung der Grundlagen des Blitzschutzes	**Zulassungsbedingung**	Grundlagenkenntnisse Blitzschutz
Termin	5. November 2025	**Anmeldung**	Polybau.ch/Blitzschutz_2.1

Modul	BS 3 Planungssoftware Red CAD	**Dauer**	0.5 Kurstage
Themen	· Anwendung Blitzschutzplanungssoftware Red CAD - Flury	**Zulassungsbedingung**	Praxiserfahrung und gute Kenntnisse des LPS
Termin	3. Dezember 2025	**Anmeldung**	Polybau.ch/Blitzschutz_3

FAKTEN FACHKURS BLECHARBEITEN

Modul	SP 1 Basiskurs	**Zulassungsbedingung**	· Ausbildung im Berufsfeld Gebäudehülle EFZ / EBA oder · Mitarbeiter ohne Lehrabschluss oder · Hilfsarbeiter oder · Temporär Mitarbeiter oder · Mitarbeiter eines Holzbau- oder Metallbaubetriebes · Handwerkliches Geschick · Freude an Blechbearbeitung
Themen	· Maschinen- und Werkzeugkunde · Materialkunde · Befestigungstechnik · Skizzieren/Abwickeln von Gehrungen & Anschlüssen · SIA Norm für Mauer- und Stirnabdeckungen · AVOR, Baustellenorganisation und Ausmassregeln		
Termin	19. - 20. September 2025		
Dauer	2 Kurstag	**Anmeldung**	polybau.ch/SP1

Modul	SP 2 Mauerabdeckung Flachdach	**Dauer**	2 Kurstage
Themen	· Herstellen und Montage von Unterkonstruktionen · Montage von Mauerabdeckungen und Deckstreifen · Ausmassregeln	**Zulassungsbedingung**	Modul SP 1 «Basiswissen Blecharbeiten» absolviert
Termin	26. - 27. September 2025	**Anmeldung**	polybau.ch/SP2

Modul	SP 3	**Termin**	4.Oktober 2025
Themen	· Dachwassereinläufe und Notentwässerungen Grundlagenkenntnisse · Montage von Dachwassereinläufen und Notenwässerungen · Montage von Durchdringungen	**Dauer**	1 Kurstag
		Zulassungsbedingung	Modul SP 1 «Basiswissen Blecharbeiten» absolviert
		Anmeldung	polybau.ch/SP3

TRÄGERVERBÄNDE

BILDUNGSPARTNER

QUELLENANGABEN BILDER

Titelseite: biondopictures.com | Seite 8: biondopictures.com | Seite 8: biondopictures.com | 10: Metrohm, Herisau | Seite 12: © Schenker Storen AG | Seite 14: Sika Schweiz AG | Seite 16: © Bildungszentrum Polybau | Seite 18: blenderstudios.ch

POLYBAU
POLYBAT
Bildungsleistungen für Spezialisten der Gebäudehülle